

COMUNE DI VILLANOVA MONTELEONE
Provincia di Sassari

Verbale di Deliberazione della Giunta Comunale

Numero 83 Del 11-09-17

Oggetto:	Revisione straordinaria delle partecipazioni ex art. 24, d.lgs. 19 agosto 2016 n. 175 e s.m.i. presa d'atto e adozione trasmissione all'organo consiliare
-----------------	--

L'anno duemiladiciassette il giorno undici del mese di settembre alle ore 08:00, nella sede dell'Ente, si è riunita la Giunta Comunale.

Risultano:

MELONI QUIRICO	Sindaco	P
SPANU RAFFAELE	Assessore	P
SOGOS GIOVANNI	Assessore	A
PIRAS GIOVANNI (1980)	Assessore	P

Constatata la legalità dell'adunanza per il numero degli intervenuti assume la presidenza il Signor MELONI QUIRICO in qualità di Sindaco con la partecipazione del SEGRETARIO COMUNALE FOIS GIOVANNI

LA GIUNTA COMUNALE

Considerato quanto disposto dal D.Lgs. 19 agosto 2016 n. 175, emanato in attuazione dell'art. 18, legge 7 agosto 2015 n. 124, che costituisce il nuovo Testo unico in materia di Società a partecipazione Pubblica (T.U.S.P.), così come da ultimo modificato con il D.Lgs. 16 giugno 2017 n. 100;

Richiamato il piano operativo di razionalizzazione già adottato ai sensi dell'art. 1, c. 612, legge 23 dicembre 2014 n. 190, con deliberazione di Consiglio comunale n. 43. del 16.09.2015, provvedimento del quale il presente atto ricognitivo costituisce aggiornamento ai sensi dell'art. 24, c. 2, T.U.S.P., ed i risultati dallo stesso ottenuti così come dettagliati nella relazione sui risultati conseguiti di cui al citato articolo 1 c. 612 della L. 190/2014;

Dato atto che, a norma degli artt. 20 e 26 c. 11 del D.Lgs. 19 agosto 2016 n. 175 e s.m.i. sarà obbligo dell'Amministrazione procedere entro il 31 dicembre 2018 alla razionalizzazione periodica delle partecipazioni detenute in riferimento alla situazione al 31 dicembre 2017;

Visto che ai sensi del predetto T.U.S.P. (art. 4, c.1) le Pubbliche Amministrazioni, ivi compresi i Comuni, non possono, direttamente o indirettamente, mantenere partecipazioni, anche di minoranza, in società aventi per oggetto attività di produzione di beni e servizi non strettamente necessarie per il perseguimento delle proprie finalità istituzionali;

Atteso che il Comune, fermo restando quanto sopra indicato, può mantenere partecipazioni in società:

- esclusivamente per lo svolgimento delle attività indicate dall'art. 4, c. 2, T.U.S.P.;
- ovvero, al solo scopo di ottimizzare e valorizzare l'utilizzo di beni immobili facenti parte del proprio patrimonio, "in società aventi per oggetto sociale esclusivo la valorizzazione del patrimonio (...), tramite il conferimento di beni immobili allo scopo di realizzare un investimento secondo criteri propri di un qualsiasi operatore di mercato" (art. 4, c. 3, T.U.S.P.);



Rilevato che per effetto dell'art. 24 T.U.S.P., entro il **30 settembre 2017** il Comune deve provvedere ad effettuare una revisione straordinaria di tutte le partecipazioni dallo stesso possedute alla data del 23 settembre 2016, individuando quelle che devono essere alienate;

Tenuto conto che ai fini di cui sopra devono essere alienate od oggetto delle misure di cui all'art. 20, commi 1 e 2, T.U.S.P. – ossia di un piano di riassetto per la loro razionalizzazione, fusione o soppressione, anche mediante messa in liquidazione – le partecipazioni per le quali si verifica anche una sola delle seguenti condizioni:

- 1) non sono riconducibili ad alcuna delle categorie di cui all'art. 4, commi 1, 2 e 3, T.U.S.P.;
- 2) non soddisfano i requisiti di cui all'art. 5, commi 1 e 2, T.U.S.P., e quindi per le quali non si ravvisa la necessità del mantenimento per il perseguimento delle finalità istituzionali dell'Ente, anche sul piano della convenienza economica e della sostenibilità finanziaria e in considerazione della possibilità di destinazione alternativa delle risorse pubbliche impegnate ovvero di gestione diretta od esternalizzata del servizio affidato, nonché della compatibilità della scelta con i principi di efficienza, di efficacia e di economicità dell'azione amministrativa;
- 3) previste dall'art. 20, c. 2, T.U.S.P.;

Considerato altresì che le disposizioni del predetto Testo unico devono essere applicate avendo riguardo all'efficiente gestione delle partecipazioni pubbliche, alla tutela e promozione della concorrenza e del mercato, nonché alla razionalizzazione e riduzione della spesa pubblica;

Valutate pertanto le modalità di svolgimento delle attività e dei servizi oggetto delle società partecipate dall'Ente;

Tenuto conto del miglior soddisfacimento dei bisogni della comunità e del territorio amministrati a mezzo delle attività e dei servizi resi dalle società partecipate possedute dall'Ente;

Tenuto conto che l'esame ricognitivo di tutte le partecipazioni detenute è stato istruito dai servizi ed uffici comunali competenti sulla base della scheda di rilevazione fornita dal Ministero dell'Economia e delle Finanze;

Considerato che la ricognizione è adempimento obbligatorio anche nel caso in cui il Comune non possieda alcuna partecipazione, esito che comunque deve essere comunicato ai sensi dell'art. 24, c. 1, T.U.S.P.;

Visto l'esito della ricognizione effettuata come risultante nell'allegato A alla presente deliberazione, costituito dall'insieme delle schede di rilevazione predisposte, allegato che costituisce parte integrante e sostanziale del presente atto e che nel suo complesso costituisce aggiornamento al "piano operativo di razionalizzazione";

Dato atto che l'approvazione dell'atto rientra nell'ambito della competenza dell'organo consiliare ai sensi dell'art. 42, c. 2, lett. e), D.Lgs. n. 267/2000, ed art.10, T.U.S.P.;

Vista la deliberazione della Corte dei Conti – Sezione delle Autonomie - n.19 del 19 luglio 2017, con particolare riferimento al modello di rilevazione che, opportunamente compilato, diventa l'ALLEGATO A della presente deliberazione

Acquisiti i pareri favorevoli ai sensi dell'art. 49 del D.lgs 267/2000;

Dato atto che sulla presente proposta di deliberazione è stato apposto il visto di conformità dell'azione amministrativa alle leggi, allo Statuto ed ai regolamenti, ai sensi dell'art. 4 comma 2 del Regolamento Comunale dei controlli interni;

Con voti unanimi favorevoli espressi in forma palese

DELIBERA

Di prendere atto e approvare la ricognizione di tutte le partecipazioni possedute dal Comune alla data del 23 settembre 2016, accertandole come da allegato A alla presente deliberazione, che del presente atto costituisce parte integrante e sostanziale e rappresenta aggiornamento del

“piano operative di razionalizzazione”;

Di dar mandato al Settore competente di predisporre la proposta di deliberazione per sottoporla al Consiglio Comunale, per la sua approvazione;

Di dichiarare il presente provvedimento, con separata ed unanime votazione, immediatamente eseguibile ai sensi dell'art. 134, c. 4, D.Lgs. n. 267/2000.

PARERE: REGOLARITA' TECNICA
VISTO con parere Favorevole

Il Responsabile
SECHI LEONARDA

Visto di conformità dell'azione amministrativa alle Leggi, allo Statuto e ai Regolamenti, ai sensi dell'art. 4, comma 2, del Regolamento Comunale dei Controlli interni.

Il Segretario Comunale
FOIS GIOVANNI

Il presente verbale viene letto, approvato e sottoscritto.

Il Presidente
MELONI QUIRICO

L'Assessore Anziano
SPANU RAFFAELE

Il Segretario Comunale
FOIS GIOVANNI

SI ATTESTA CHE LA PRESENTE DELIBERAZIONE

Verrà pubblicata all'albo pretorio del Comune per 15 giorni consecutivi dalla data odierna.

Verrà trasmessa in data odierna ai gruppi Consiliari.

VILLANOVA MONTELEONE, Li 14 SET. 2017

IL SEGRETARIO COMUNALE
Dr. Giovanni Fois

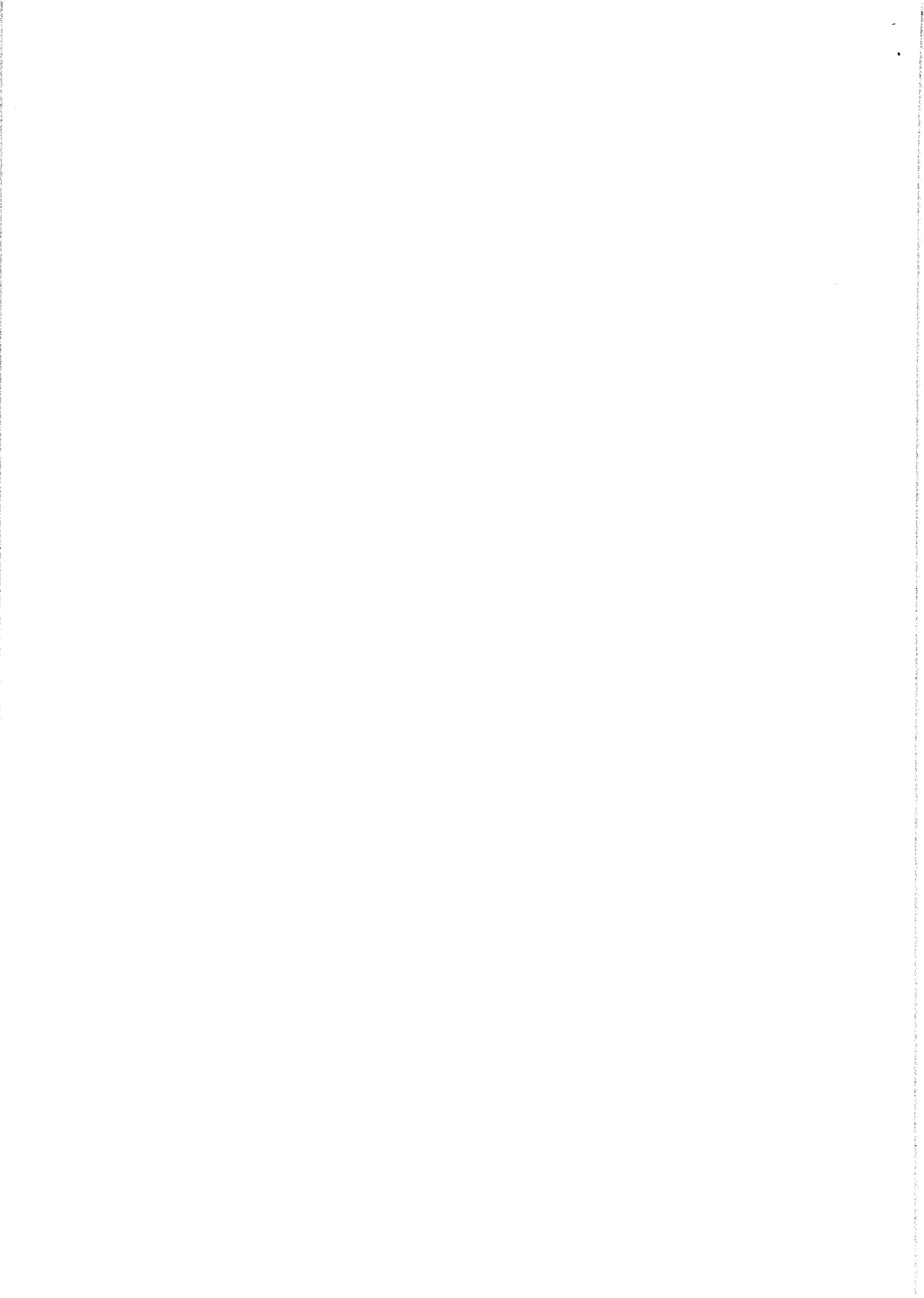

Allegato A alla delibera G.C. n. ____ del _____

**RICOGNIZIONE E RAZIONALIZZAZIONE DEGLI
ORGANISMI PARTECIPATI DAGLI ENTI TERRITORIALI
(ART. 24 D.LGS. N. 175/2016)**

INDICE

- 01. SCHEDA ANAGRAFICA**
- 02. RICOGNIZIONE DELLE SOCIETÀ PARTECIPATE**
 - 02.01. Ricognizione delle società a partecipazione diretta
- 03. REQUISITI TESTO UNICO DELLE SOCIETÀ A PARTECIPAZIONE PUBBLICA (T.U.S.P.)**
 - 03.01. Finalità perseguite e attività ammesse (articoli 4 e 26)
- 04. MANTENIMENTO SENZA INTERVENTI DI RAZIONALIZZAZIONE**

**RICOGNIZIONI E I PIANI DI RAZIONALIZZAZIONE
DEGLI ORGANISMI PARTECIPATI DAGLI ENTI TERRITORIALI
(ART. 24 D.LGS. N. 175/2016)**

01. SCHEDA ANAGRAFICA

Tipologia Ente:

Denominazione Ente:

Codice fiscale dell'Ente:

L'ente ha già adottato il piano operativo di razionalizzazione ai sensi dell'art. 1 co. 612, l. n. 190/2014

Dati del referente/responsabile per la compilazione del piano

Nome:

Cognome:

Recapiti:
Indirizzo:

Telefono:

Fax:

Posta elettronica:

02. RICOGNIZIONE DELLE SOCIETÀ PARTECIPATE

Se l'ente partecipa al capitale di una società sia direttamente sia indirettamente, compilare sia la scheda 02.01. sia la scheda 02.02.

02.01. Ricognizione delle società a partecipazione diretta

A	B	C	D	E	F	G	H	I	J
Progressivo	Codice fiscale società	Denominazione società	Anno di costituzione	% Quota di partecipazione	Attività svolta	Partecipazione ai controlli	Società in House	Quota (ai sensi del d.lgs. n. 175/2016)	Holding pure
Dir_1	02934390929	ABBANO S.P.A.	2004	0,05639803	Gestione omogenea e unitaria del servizio idrico integrato della Sardegna, così da garantire, nel pieno rispetto dell'ambiente, la fornitura dell'acqua con la stessa qualità, lo stesso livello di servizio e la stessa tariffa in tutto il territorio regionale	NO	NO	NO	NO
Dir_2	02865400929	Ente di Governo dell'Ambito della Sardegna	2015	0,0035037	Svolge le funzioni di organizzazione del Servizio Idrico integrato costituito dall'insieme dei servizi pubblici di captazione, adduzione e distribuzione di acqua ad usi civili, di fognatura e depurazione delle acque reflue, ovvero da ciascuno di suddetti singoli servizi, i servizi di depurazione ad usi misti civili e industriali. In particolare cura: la scelta della forma di gestione; la determinazione e modulazione delle tariffe all'utenza; l'affidamento della gestione e relativo controllo.	NO	NO	NO	NO

Le società a partecipazione diretta (quotate e non quotate) sono sempre oggetto di ricognizione, anche se non controllate dall'ente.

Colonna B: Inserire codice di 11 cifre per le società aventi sede in Italia; codice di 11 cifre seguito da "E" per le società aventi sede all'estero.

Colonna C: Inserire la ragione sociale comprensiva della forma giuridica.

Colonna E: Inserire valori comprensivi di decimali.

Colonna F: Inserire una descrizione sintetica della/e attività effettivamente svolta/e.

Colonna G: Indicare se la partecipazione detenuta dall'amministrazione è di controllo ai sensi dell'art. 2359 c.c.

Colonna H: Indicare "SI" se l'Amministrazione esercita il controllo analogo o più Amministrazioni esercitano il controllo analogo congiunto.

Colonna I: Indicare "SI" se la società emette azioni quotate in mercati regolamentati; se ha emesso, al 31/12/2015, strumenti finanziari quotati in mercati regolamentati; se sia partecipata da società quotate o che hanno emesso strumenti finanziari quotati.

Colonna J: Indicare "SI" se la società ha come oggetto sociale esclusivo la gestione delle partecipazioni societarie per conto dell'Amministrazione.

03. REQUISITI TESTO UNICO DELLE SOCIETÀ A PARTECIPAZIONE PUBBLICA

03.01. Finalità perseguite e attività ammesse (articoli 4 e 26)

Compilare una scheda per ciascuna società

Progressivo società partecipata: (a)

Denominazione società partecipata: (b)

Tipo partecipazione: (c)

Attività svolta: (d)

indicare se la società:

- Rientra nell'Allegato "A" del d.lgs. n. 175/2016 (art. 26, co. 2)
- Ha come oggetto esclusivo la gestione di fondi europei per conto dello Stato o delle Regioni, ovvero la realizzazione di progetti di ricerca finanziati dalle istituzioni dell'Unione Europea (art. 26, co. 2)
- È stata esclusa, con deliberazione adottata ai sensi dell'art. 4 co. 9, secondo periodo, dall'applicazione totale o parziale delle disposizioni del medesimo articolo (solo per le società partecipate dalle Regioni/Prov. Aut.)
- È destinataria dei provvedimenti di cui al d.lgs. n. 159/2011 (art. 26, co. 12-bis)
- È autorizzata alla gestione delle case da gioco, ai sensi della legislazione vigente (art. 26, co. 12-sexies)
- Qualora non sia stata selezionata alcuna delle opzioni indicate ai punti precedenti, indicare se la società:
- È costituita in attuazione dell'art. 34 del regolamento CE n. 13/2013 - Gruppi d'Azione Locale (art. 4, co. 6)
- Ha per oggetto sociale prevalente la gestione di spazi fieristici e l'organizzazione di eventi fieristici (art. 4, co. 7)
- Ha per oggetto sociale prevalente la realizzazione e la gestione di impianti di trasporto a fune per la mobilità turistico-sportiva in aree montane (art. 4, co. 7)
- Ha per oggetto sociale prevalente la produzione di energia da fonti rinnovabili (art. 4, co. 7)
- Ha caratteristiche di spin off o di start up universitario, o analoghe a quelle degli enti di ricerca, ovvero gestisce aziende agricole con funzioni didattiche (art. 4, co. 8)
- Produce un servizio di interesse generale a rete (di cui all'art. 3-bis del d.l. 138/2011) fuori dall'ambito territoriale di riferimento, con affidamento dei servizi, in corso e nuovi, tramite procedure ad evidenza pubblica (art. 4, co. 9-bis)
- Produce beni e servizi strettamente necessari per il perseguimento delle finalità istituzionali dell'ente (art. 4, co. 1)
- Produce un servizio di interesse generale (art. 4, co. 2, lett. a)
- Progetta e realizza un'opera pubblica sulla base di un accordo di programma fra amministrazioni pubbliche (art. 4, co. 2, lett. b)
- Realizza e gestisce un'opera pubblica ovvero organizza e gestisce un servizio di interesse generale attraverso un contratto di partenariato pubblico/privato (art. 4, co. 2, lett. c)
- Produce beni o servizi strumentali all'ente o agli enti pubblici partecipanti o alla svolgimento delle loro funzioni (art. 4, co. 2, lett. d)
- Svolge servizi di committenza (art. 4, co. 2, lett. e)
- Valorizza il patrimonio immobiliare dell'amministrazione partecipante (art. 4, co. 3)

Indicare le motivazioni della riconducibilità o meno ai vincoli di scopo di cui al co. 1 o ad una delle attività di cui ai commi 2 e 3, anche con riferimento alle società che svolgono le attività di cui ai commi 6, 7, 8:

Gestione omogenea e unitaria del servizio idrico integrato della Sardegna, così da garantire, nel pieno rispetto dell'ambiente, la fornitura dell'acqua con la stessa qualità, lo stesso livello di servizio e la stessa tariffa in tutto il territorio regionale

(a): Inserire uno dei progressivi già indicati nelle schede di ricognizione (02.01; 02.02).

(b): Inserire la ragione sociale come indicata nelle schede di ricognizione (02.01; 02.02).

(c): Indicare il tipo di partecipazione distinguendo i casi in cui la società sia partecipata direttamente, indirettamente (tramite altra società/organismo), ovvero in parte direttamente e in parte indirettamente.

(d): Inserire l'attività come indicata nelle schede di ricognizione (02.01; 02.02).

03. REQUISITI TESTO UNICO DELLE SOCIETÀ A PARTECIPAZIONE PUBBLICA

03.01. Finalità perseguite e attività ammesse (articoli 4 e 26)

Compilare una scheda per ciascuna società

Progressivo società partecipata: (a)

Denominazione società partecipata: (b)

Tipo partecipazione: (c)

Attività svolta: (d)

Indicare se la società:

- Rientra nell'Allegato "A" del d.lgs. n. 175/2016 (art. 26, co. 2)
- Ha come oggetto esclusivo la gestione di fondi europei per conto dello Stato o delle Regioni, ovvero la realizzazione di progetti di ricerca finanziati dalle istituzioni dell'Unione Europea (art. 26, co. 2)
- È stata esclusa, con deliberazione adottata ai sensi dell'art. 4 co. 9, secondo periodo, dall'applicazione totale o parziale delle disposizioni del medesimo articolo (**solo per le società partecipate dalle Regioni/Prov. Aut.**)
- È destinataria dei provvedimenti di cui al d.lgs. n. 159/2011 (art. 26, co. 12-bis)
- È autorizzata alla gestione delle case da gioco, ai sensi della legislazione vigente (art. 26, co. 12-sexies)
- Qualora non sia stata selezionata alcuna delle opzioni indicate ai punti precedenti, indicare se la società:
- È costituita in attuazione dell'art. 34 del regolamento CE n. 13/2013 - Gruppi d'Azione Locale (art. 4, co. 6)
- Ha per oggetto sociale prevalente la gestione di spazi fieristici e l'organizzazione di eventi fieristici (art. 4, co. 7)
- Ha per oggetto sociale prevalente la realizzazione e la gestione di impianti di trasporto a fune per la mobilità turistico-sportiva in aree montane (art. 4, co. 7)
- Ha per oggetto sociale prevalente la produzione di energia da fonti rinnovabili (art. 4, co. 7)
- Ha caratteristiche di spin off o di start up universitario, o analoghe a quelle degli enti di ricerca, ovvero gestisce aziende agricole con funzioni didattiche (art. 4, co. 8)
- Produce un servizio di interesse generale a rete (di cui all'art. 3-bis del d.l. 138/2011) fuori dall'ambito territoriale di riferimento, con affidamento dei servizi, in corso e nuovi, tramite procedure ad evidenza pubblica (art. 4, co. 9-bis)
- Produce beni e servizi strettamente necessari per il perseguimento delle finalità istituzionali dell'ente (art. 4, co. 1)
- Produce un servizio di interesse generale (art. 4, co. 2, lett. a)
- Progetta e realizza un'opera pubblica sulla base di un accordo di programma fra amministrazioni pubbliche (art. 4, co. 2, lett. b)
- Realizza e gestisce un'opera pubblica ovvero organizza e gestisce un servizio di interesse generale attraverso un contratto di partenariato pubblico/privato (art. 4, co. 2, lett. c)
- Produce beni o servizi strumentali all'ente o agli enti pubblici partecipanti o alla svolgimento delle loro funzioni (art. 4, co. 2, lett. d)
- Svolge servizi di committenza (art. 4, co. 2, lett. e)
- Valorizza il patrimonio immobiliare dell'amministrazione partecipante (art. 4, co. 3)

Indicare le motivazioni della riconducibilità o meno ai vincoli di scopo di cui al co. 1 o ad una delle attività di cui ai commi 2 e 3, anche con riferimento alle società che svolgono le attività di cui ai commi 6, 7, 8:

Svolge le funzioni di organizzazione del Servizio Idrico integrato costituito dall'insieme dei servizi pubblici di captazione, adduzione e distribuzione di acqua ad usi civili, di fognatura e depurazione delle acque reflue, ovvero da ciascuno di suddetti singoli servizi, i servizi di depurazione ad usi misti civili e industriali. In particolare cura: la scelta della forma di gestione; la determinazione e modulazione delle tariffe all'utenza; l'affidamento della gestione e relativo controllo.

(a): Inserire uno dei progressivi già indicati nelle schede di ricognizione (02.01; 02.02).

(b): Inserire la ragione sociale come indicata nelle schede di ricognizione (02.01; 02.02).

(c): Indicare il tipo di partecipazione distinguendo i casi in cui la società sia partecipata direttamente, indirettamente (tramite altra società/organismo), ovvero in parte direttamente e in parte indirettamente.

(d): Inserire l'attività come indicata nelle schede di ricognizione (02.01; 02.02).

04. MANTENIMENTO SENZA INTERVENTI DI RAZIONALIZZAZIONE

Compilare un record per ciascuna partecipazione che si intende mantenere senza interventi di razionalizzazione

Progressivo A	Denominazione società B	Tipo di partecipazione C	Attività svolta D	% Quota di partecipazione E	Motivazioni della scelta F
Dir_1	ABBANO S.P.A.	Diretta	Gestione omogenea e unitaria del servizio idrico integrato della Sardegna, così da garantire, nel pieno rispetto dell'ambiente, la fornitura dell'acqua con la stessa qualità, lo stesso livello di servizio e la stessa tariffa in tutto il territorio regionale	0,05639803	Stretta necessità della Società per la gestione omogenea e unitaria del servizio idrico integrato della Sardegna, così da garantire, nel pieno rispetto dell'ambiente, la fornitura dell'acqua con la stessa qualità, lo stesso livello di servizio e la stessa tariffa in tutto il territorio regionale
Dir_2	Ente di Governo dell'Ambito della Sardegna	Diretta	Svolge le funzioni di organizzazione del Servizio Idrico integrato costituito dall'insieme dei servizi pubblici di captazione, adduzione e distribuzione di acqua ad usi civili, di fognatura e depurazione delle acque reflue, ovvero da ciascuno di suddetti singoli servizi, i servizi di depurazione ad usi misti civili e industriali. In particolare cura: la scelta della forma di gestione; la determinazione e modulazione delle tariffe all'utenza; l'affidamento della gestione e relativo controllo.	0,0035037	Stretta necessità dell'Ente in quanto svolge le funzioni di organizzazione del Servizio Idrico integrato costituito dall'insieme dei servizi pubblici di captazione, adduzione e distribuzione di acqua ad usi civili, di fognatura e depurazione delle acque reflue, ovvero da ciascuno di suddetti singoli servizi, i servizi di depurazione ad usi misti civili e industriali. In particolare cura: la scelta della forma di gestione; la determinazione e modulazione delle tariffe all'utenza; l'affidamento della gestione e relativo controllo.

Colonna A: Inserire uno dei progressivi indicati nelle schede di ricognizione (02.01; 02.02).

Colonna B: Inserire la ragione sociale come indicata nelle schede di ricognizione (02.01; 02.02).

Colonna C: Indicare il tipo di partecipazione distinguendo i casi in cui la società sia partecipata direttamente, indirettamente (tramite altra società/organismo), oppure in parte direttamente e in parte indirettamente.

Colonna D: Inserire l'attività svolta come indicata nelle schede di ricognizione (02.01; 02.02).

*Colonna E: Inserire la quota complessiva di partecipazione dell'Amministrazione, sommando le quote dirette (02.01 colonna E) e indirette (02.02 colonna G).
Colonna F: Indicare, ai sensi dell'art. 24 co. 1, la/le motivazioni della scelta di mantenimento della partecipazione senza alcun intervento di razionalizzazione.*

Allo scopo, specificare la sussistenza dei requisiti indicati dalla scheda 03.01 (stretta necessaria della società alle finalità dell'ente e svolgimento da parte della medesima di una delle attività consentite dall'art. 4). In caso di attività inerenti ai servizi pubblici locali, esplicitare le ragioni della convenienza economica dell'erogazione del servizio mediante la società anziché in forme alternative (gestione diretta, azienda speciale, ecc.) e della sostenibilità della scelta in termini di costo-opportunità per l'ente. Con riferimento alle condizioni di cui alla scheda 03.02, dichiarare espressamente che non ricorrono le condizioni ivi indicate e darne motivazione. In relazione ai servizi pubblici a rete di rilevanza economica, dare dimostrazione della non necessità di operazioni di aggregazione con altre società operanti nello stesso settore e del fatto che la società svolge servizi non compresi tra quelli da affidare per il tramite dell'Ente di Governo d'Ambito.